

## 平成20年度 浪江高等学校

### 浪江高校に関するアンケート結果(保護者) <第1学期末>

本年度も「平成20年度福島県立浪江高等学校 経営・運営ビジョン」(別紙)を掲げ、教職員が重点的に取り組むべき内容を具体的に示しました。

それらの取組みの中間的な評価の一つとして、全ての保護者の皆様に「浪江高校に関する保護者アンケート」を実施いたしました。これは保護者の皆様からご意見をいただき、学校改善の資料とするためのものです。以下、学年別にアンケートの結果を集計しました。

#### <アンケート回収率>

| 学 年  | 生徒数(休学を除く) | 保護者回答数 | アンケート回収率  |
|------|------------|--------|-----------|
| 1 学年 | 1 0 8      | 9 0    | 8 3 . 3 % |
| 2 学年 | 1 1 3      | 8 9    | 7 8 . 8 % |
| 3 学年 | 9 8        | 7 3    | 7 4 . 5 % |
| 合 計  | 3 1 9      | 2 5 2  | 7 9 . 0 % |

各項目の質問に対して、4段階評価で答える。

- 4 良く当てはまる (いつもそう思う)
- 3 だいたい当てはまる (だいたいそう思う)
- 2 あまり当てはまらない (あまりそう思わない)
- 1 ほとんど当てはまらない(全くそう思わない)

※ グラフ内数値は人数

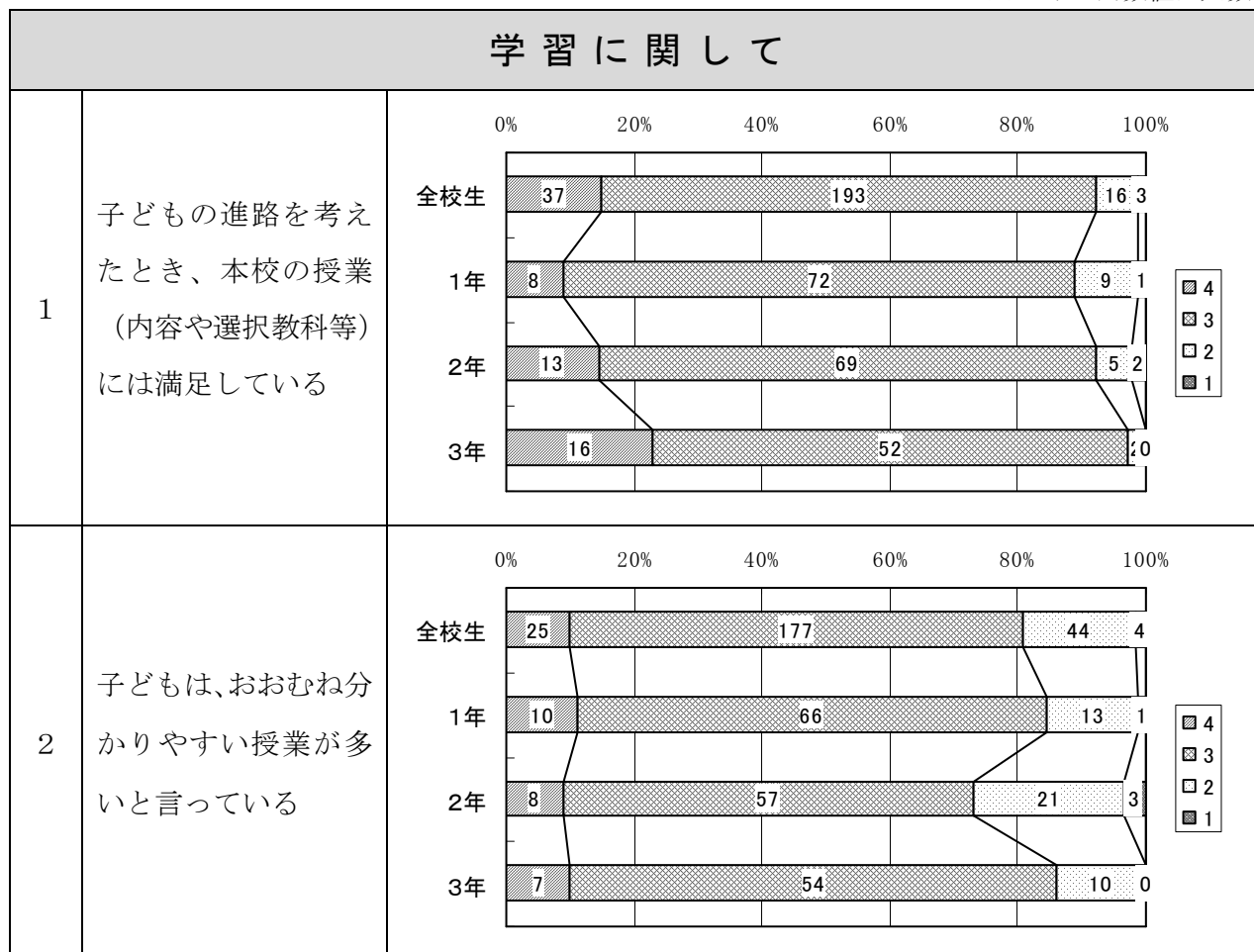

## 学校生活に関して

3

先生方は、基本的な生活習慣が身に付くように髪型や服装、言葉遣い、欠席・遅刻・早退などの指導を熱心に行ってくれている

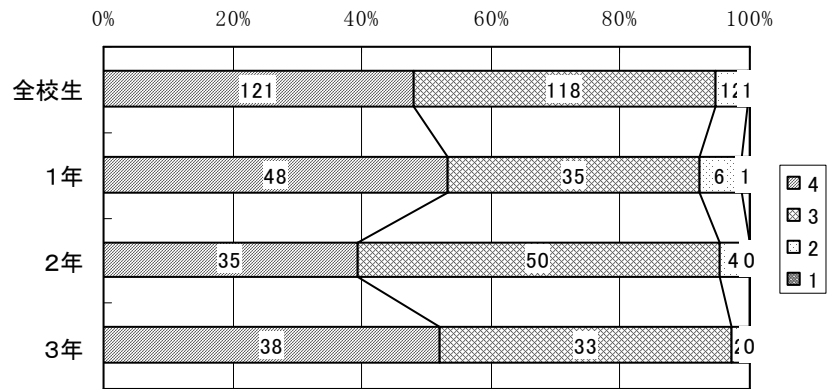

4

本校は、子どものことで心配事があったときに、親切に相談に応じてくれている

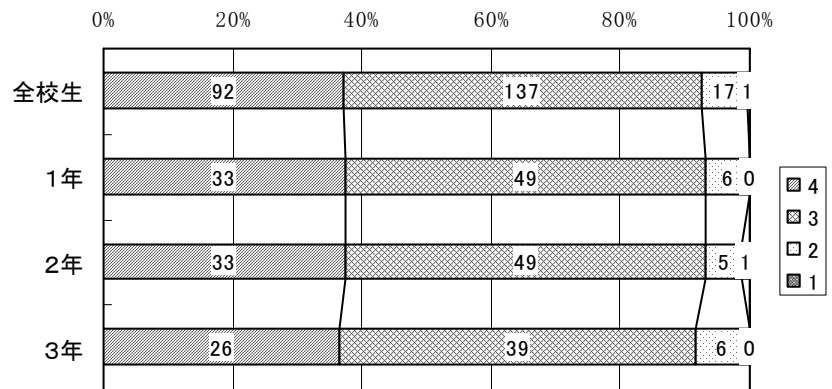

## 進路に関して

5

先生方は、子どもの個性や適性を理解し、親身になって進路相談にのってくれる

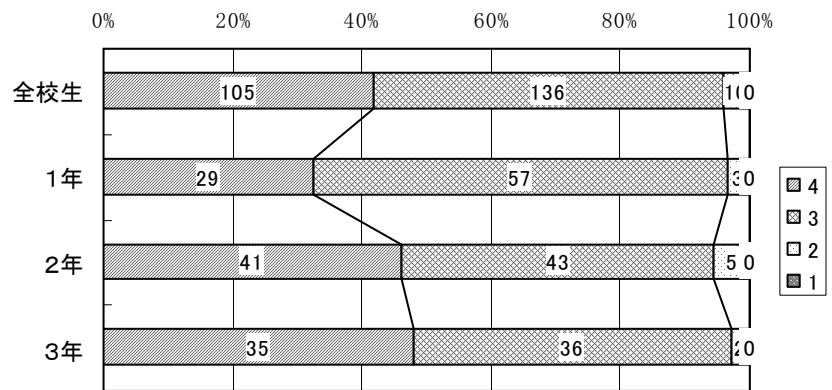

6

本校は、進路実現において、保護者や地域の期待に応えている

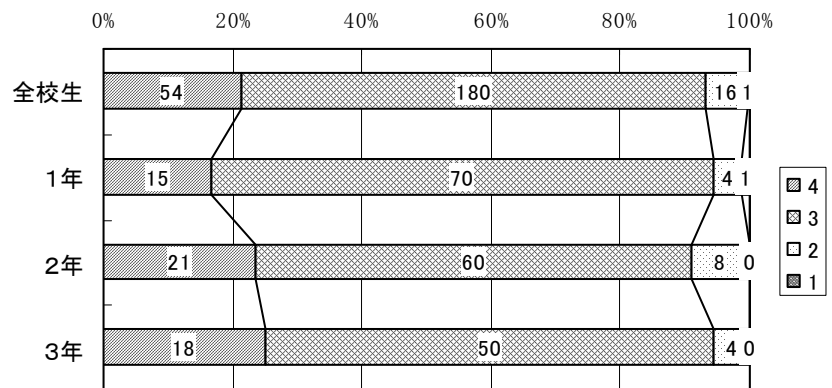

## そ の 他

| 7   | <p>本校は、部活動、生徒会、家庭クラブ、ボランティアなどの活動が充実していると思う</p> | <p>0% 20% 40% 60% 80% 100%</p> <table border="1"> <thead> <tr> <th>学年</th> <th>1</th> <th>2</th> <th>3</th> <th>4</th> </tr> </thead> <tbody> <tr> <td>全校生</td> <td>2</td> <td>38</td> <td>132</td> <td>80</td> </tr> <tr> <td>1年</td> <td>2</td> <td>14</td> <td>45</td> <td>29</td> </tr> <tr> <td>2年</td> <td>0</td> <td>14</td> <td>53</td> <td>22</td> </tr> <tr> <td>3年</td> <td>0</td> <td>10</td> <td>34</td> <td>29</td> </tr> </tbody> </table> | 学年  | 1   | 2 | 3 | 4 | 全校生 | 2  | 38 | 132 | 80  | 1年 | 2 | 14 | 45 | 29 | 2年 | 0 | 14 | 53 | 22 | 3年 | 0 | 10 | 34 | 29 |
|-----|--|---|-----|-----|---|---|---|-----|----|----|-----|-----|----|---|----|----|----|----|---|----|----|----|----|---|----|----|----|
| 学年  | 1  | 2   | 3   | 4   |   |   |   |     |    |    |     |     |    |   |    |    |    |    |   |    |    |    |    |   |    |    |    |
| 全校生 | 2  | 38  | 132 | 80  |   |   |   |     |    |    |     |     |    |   |    |    |    |    |   |    |    |    |    |   |    |    |    |
| 1年  | 2  | 14  | 45  | 29  |   |   |   |     |    |    |     |     |    |   |    |    |    |    |   |    |    |    |    |   |    |    |    |
| 2年  | 0  | 14  | 53  | 22  |   |   |   |     |    |    |     |     |    |   |    |    |    |    |   |    |    |    |    |   |    |    |    |
| 3年  | 0  | 10  | 34  | 29  |   |   |   |     |    |    |     |     |    |   |    |    |    |    |   |    |    |    |    |   |    |    |    |
| 8   | <p>教育方針(学校経営・運営ビジョン)は、分かりやすく共感できる</p>          | <p>0% 20% 40% 60% 80% 100%</p> <table border="1"> <thead> <tr> <th>学年</th> <th>1</th> <th>2</th> <th>3</th> <th>4</th> </tr> </thead> <tbody> <tr> <td>全校生</td> <td>0</td> <td>19</td> <td>160</td> <td>70</td> </tr> <tr> <td>1年</td> <td>0</td> <td>4</td> <td>57</td> <td>27</td> </tr> <tr> <td>2年</td> <td>0</td> <td>9</td> <td>56</td> <td>23</td> </tr> <tr> <td>3年</td> <td>0</td> <td>6</td> <td>47</td> <td>20</td> </tr> </tbody> </table>    | 学年  | 1   | 2 | 3 | 4 | 全校生 | 0  | 19 | 160 | 70  | 1年 | 0 | 4  | 57 | 27 | 2年 | 0 | 9  | 56 | 23 | 3年 | 0 | 6  | 47 | 20 |
| 学年  | 1  | 2   | 3   | 4   |   |   |   |     |    |    |     |     |    |   |    |    |    |    |   |    |    |    |    |   |    |    |    |
| 全校生 | 0  | 19  | 160 | 70  |   |   |   |     |    |    |     |     |    |   |    |    |    |    |   |    |    |    |    |   |    |    |    |
| 1年  | 0  | 4   | 57  | 27  |   |   |   |     |    |    |     |     |    |   |    |    |    |    |   |    |    |    |    |   |    |    |    |
| 2年  | 0  | 9   | 56  | 23  |   |   |   |     |    |    |     |     |    |   |    |    |    |    |   |    |    |    |    |   |    |    |    |
| 3年  | 0  | 6   | 47  | 20  |   |   |   |     |    |    |     |     |    |   |    |    |    |    |   |    |    |    |    |   |    |    |    |
| 9   | <p>2年次からの、成績等によるクラス分けは良いと思う</p>                | <p>0% 20% 40% 60% 80% 100%</p> <table border="1"> <thead> <tr> <th>学年</th> <th>1</th> <th>2</th> <th>3</th> <th>4</th> </tr> </thead> <tbody> <tr> <td>全校生</td> <td>10</td> <td>32</td> <td>111</td> <td>98</td> </tr> <tr> <td>1年</td> <td>5</td> <td>6</td> <td>38</td> <td>41</td> </tr> <tr> <td>2年</td> <td>4</td> <td>16</td> <td>40</td> <td>28</td> </tr> <tr> <td>3年</td> <td>1</td> <td>10</td> <td>33</td> <td>29</td> </tr> </tbody> </table> | 学年  | 1   | 2 | 3 | 4 | 全校生 | 10 | 32 | 111 | 98  | 1年 | 5 | 6  | 38 | 41 | 2年 | 4 | 16 | 40 | 28 | 3年 | 1 | 10 | 33 | 29 |
| 学年  | 1  | 2   | 3   | 4   |   |   |   |     |    |    |     |     |    |   |    |    |    |    |   |    |    |    |    |   |    |    |    |
| 全校生 | 10   | 32  | 111 | 98  |   |   |   |     |    |    |     |     |    |   |    |    |    |    |   |    |    |    |    |   |    |    |    |
| 1年  | 5  | 6   | 38  | 41  |   |   |   |     |    |    |     |     |    |   |    |    |    |    |   |    |    |    |    |   |    |    |    |
| 2年  | 4  | 16  | 40  | 28  |   |   |   |     |    |    |     |     |    |   |    |    |    |    |   |    |    |    |    |   |    |    |    |
| 3年  | 1  | 10  | 33  | 29  |   |   |   |     |    |    |     |     |    |   |    |    |    |    |   |    |    |    |    |   |    |    |    |
| 10  | <p>子どもを本校に入学させて良かったと思っている</p>                  | <p>0% 20% 40% 60% 80% 100%</p> <table border="1"> <thead> <tr> <th>学年</th> <th>1</th> <th>2</th> <th>3</th> <th>4</th> </tr> </thead> <tbody> <tr> <td>全校生</td> <td>3</td> <td>16</td> <td>113</td> <td>119</td> </tr> <tr> <td>1年</td> <td>0</td> <td>4</td> <td>39</td> <td>47</td> </tr> <tr> <td>2年</td> <td>3</td> <td>9</td> <td>42</td> <td>34</td> </tr> <tr> <td>3年</td> <td>0</td> <td>3</td> <td>32</td> <td>38</td> </tr> </tbody> </table>   | 学年  | 1   | 2 | 3 | 4 | 全校生 | 3  | 16 | 113 | 119 | 1年 | 0 | 4  | 39 | 47 | 2年 | 3 | 9  | 42 | 34 | 3年 | 0 | 3  | 32 | 38 |
| 学年  | 1  | 2   | 3   | 4   |   |   |   |     |    |    |     |     |    |   |    |    |    |    |   |    |    |    |    |   |    |    |    |
| 全校生 | 3  | 16  | 113 | 119 |   |   |   |     |    |    |     |     |    |   |    |    |    |    |   |    |    |    |    |   |    |    |    |
| 1年  | 0  | 4   | 39  | 47  |   |   |   |     |    |    |     |     |    |   |    |    |    |    |   |    |    |    |    |   |    |    |    |
| 2年  | 3  | 9   | 42  | 34  |   |   |   |     |    |    |     |     |    |   |    |    |    |    |   |    |    |    |    |   |    |    |    |
| 3年  | 0  | 3   | 32  | 38  |   |   |   |     |    |    |     |     |    |   |    |    |    |    |   |    |    |    |    |   |    |    |    |