

保護者 各位

福島県立浪江高等学校長

平成21年度 浪江高等学校に関するアンケート結果（保護者）＜第2学期末＞

本年度も「平成21年度福島県立浪江高等学校 経営・運営ビジョン」を掲げ、教職員が重点的に取り組むべき内容を具体的に示して取り組んできました。保護者の皆様からのご意見を学校改善の資料とするために、2学期末までの取り組み状況について、全ての保護者の皆様に「浪江高校に関する保護者アンケート」を実施いたしました。ご協力いただき、誠にありがとうございました。学年別にアンケートの結果を集計し、次のようになりましたのでお知らせします。

＜アンケート回収率＞

学 年	生徒数(休学を除く)	保護者回答数	アンケート回収率
1 学年	1 1 8	9 0	7 6 . 3 %
2 学年	8 8	7 4	8 4 . 1 %
3 学年	1 1 2	5 8	5 1 . 8 %
合 計	3 1 8	2 2 2	6 9 . 8 %

各項目の質問に対して、4段階評価で答える。

- 4 良く当てはまる（いつもそう思う）
- 3 だいたい当てはまる（だいたいそう思う）
- 2 あまり当てはまらない（あまりそう思わない）
- 1 ほとんど当てはまらない(全くそう思わない)

※ グラフ内数値は人数

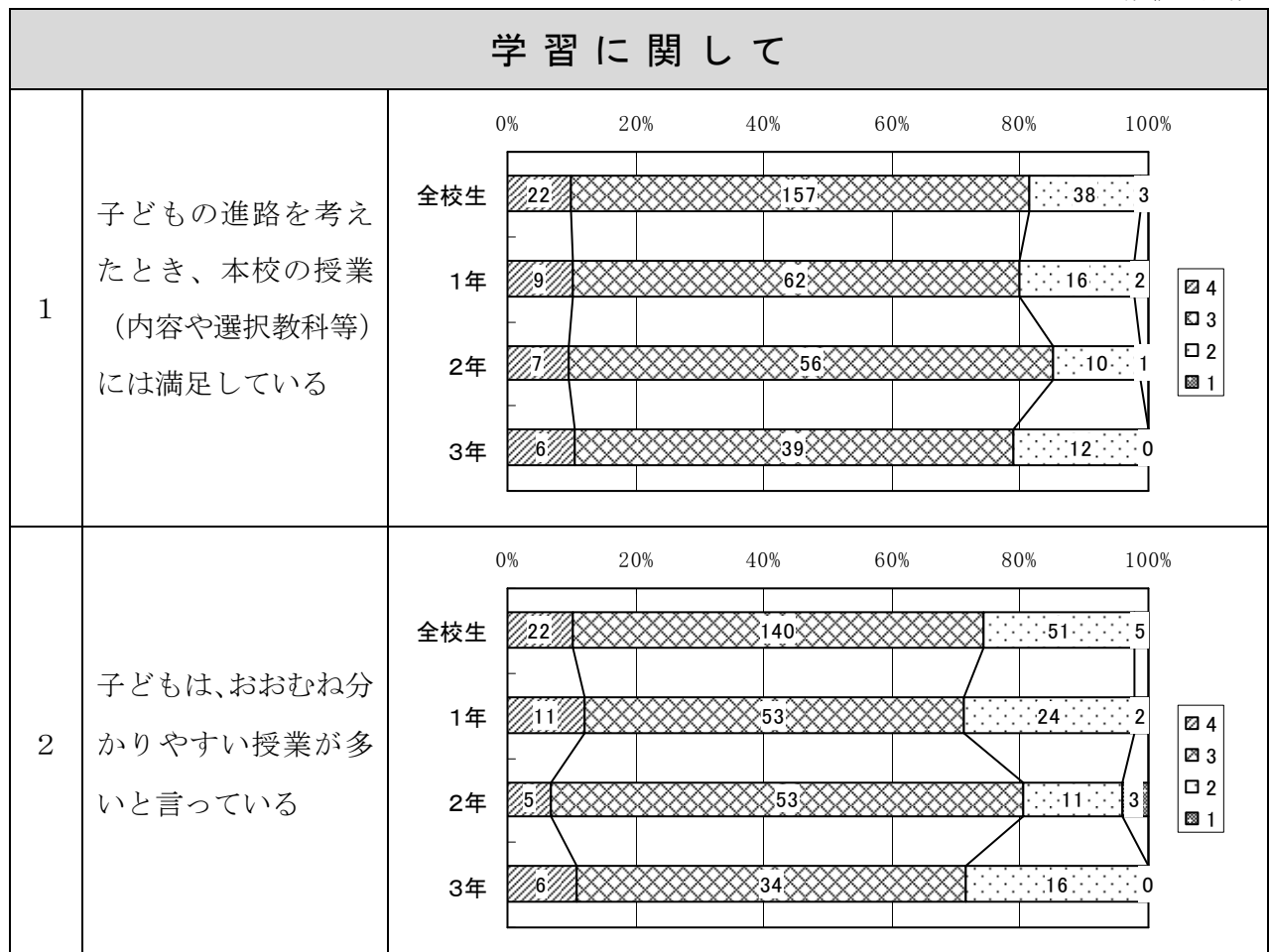

## 学校生活に関して

3

先生方は、基本的な生活習慣が身に付くように髪型や服装、言葉遣い、欠席・遅刻・早退などの指導を熱心に行ってくれている

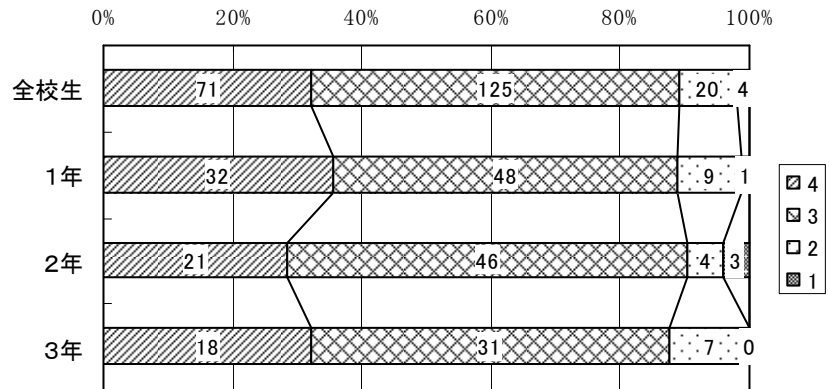

4

本校は、子どものことで心配事があったときに、親切に相談に応じてくれている

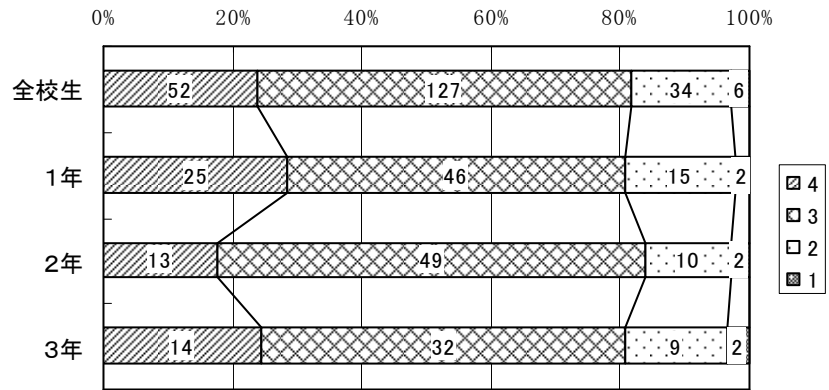

## 進路に関して

5

先生方は、子どもの個性や適性を理解し、親身になって進路相談にのってくれる

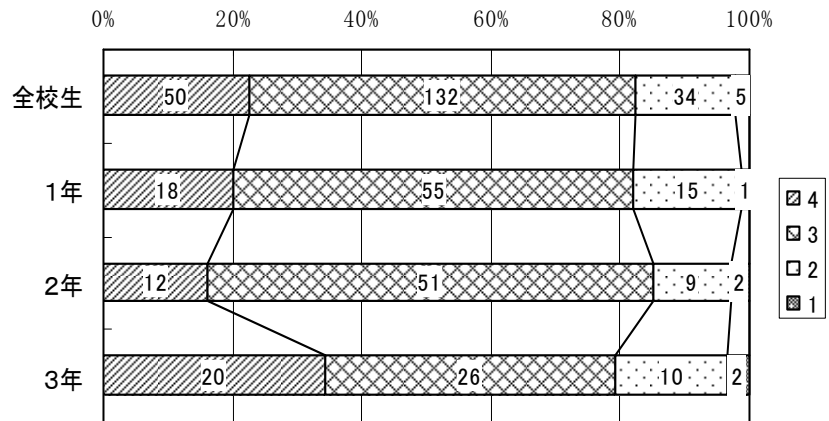

6

本校は、進路実現において、保護者や地域の期待に応じている

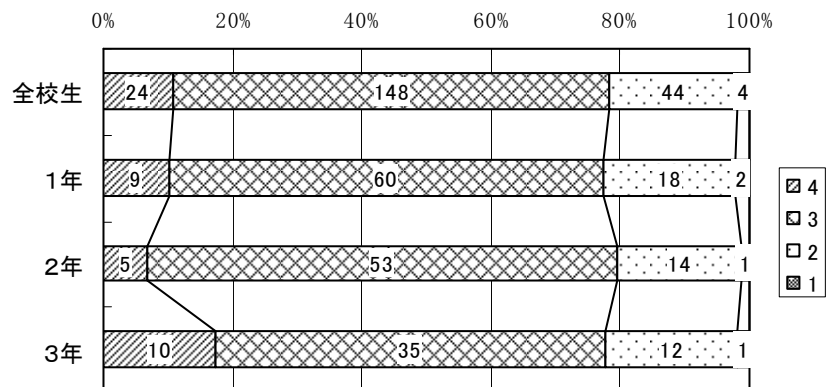

## そ の 他

7	<p>本校は、部活動、生徒会、家庭クラブ、ボランティアなどの活動が充実していると思う</p>	<p>0% 20% 40% 60% 80% 100%</p> <table border="1"> <thead> <tr> <th>対象</th> <th>1</th> <th>2</th> <th>3</th> <th>4</th> </tr> </thead> <tbody> <tr> <td>全校生</td> <td>11</td> <td>57</td> <td>120</td> <td>31</td> </tr> <tr> <td>1年</td> <td>2</td> <td>24</td> <td>49</td> <td>14</td> </tr> <tr> <td>2年</td> <td>5</td> <td>16</td> <td>40</td> <td>12</td> </tr> <tr> <td>3年</td> <td>4</td> <td>17</td> <td>31</td> <td>5</td> </tr> </tbody> </table>	対象	1	2	3	4	全校生	11	57	120	31	1年	2	24	49	14	2年	5	16	40	12	3年	4	17	31	5
対象	1	2	3	4																							
全校生	11	57	120	31																							
1年	2	24	49	14																							
2年	5	16	40	12																							
3年	4	17	31	5																							
8	<p>教育方針（学校経営・運営ビジョン）は、分かりやすく共感できる</p>	<p>0% 20% 40% 60% 80% 100%</p> <table border="1"> <thead> <tr> <th>対象</th> <th>1</th> <th>2</th> <th>3</th> <th>4</th> </tr> </thead> <tbody> <tr> <td>全校生</td> <td>4</td> <td>42</td> <td>147</td> <td>27</td> </tr> <tr> <td>1年</td> <td>2</td> <td>19</td> <td>56</td> <td>12</td> </tr> <tr> <td>2年</td> <td>1</td> <td>10</td> <td>55</td> <td>7</td> </tr> <tr> <td>3年</td> <td>1</td> <td>13</td> <td>36</td> <td>8</td> </tr> </tbody> </table>	対象	1	2	3	4	全校生	4	42	147	27	1年	2	19	56	12	2年	1	10	55	7	3年	1	13	36	8
対象	1	2	3	4																							
全校生	4	42	147	27																							
1年	2	19	56	12																							
2年	1	10	55	7																							
3年	1	13	36	8																							
9	<p>2年次からの、成績等によるクラス分けは良いと思う</p>	<p>0% 20% 40% 60% 80% 100%</p> <table border="1"> <thead> <tr> <th>対象</th> <th>1</th> <th>2</th> <th>3</th> <th>4</th> </tr> </thead> <tbody> <tr> <td>全校生</td> <td>22</td> <td>47</td> <td>109</td> <td>42</td> </tr> <tr> <td>1年</td> <td>12</td> <td>20</td> <td>40</td> <td>17</td> </tr> <tr> <td>2年</td> <td>7</td> <td>10</td> <td>43</td> <td>13</td> </tr> <tr> <td>3年</td> <td>3</td> <td>17</td> <td>26</td> <td>12</td> </tr> </tbody> </table>	対象	1	2	3	4	全校生	22	47	109	42	1年	12	20	40	17	2年	7	10	43	13	3年	3	17	26	12
対象	1	2	3	4																							
全校生	22	47	109	42																							
1年	12	20	40	17																							
2年	7	10	43	13																							
3年	3	17	26	12																							
10	<p>子どもを本校に入学させて良かったと思っている</p>	<p>0% 20% 40% 60% 80% 100%</p> <table border="1"> <thead> <tr> <th>対象</th> <th>1</th> <th>2</th> <th>3</th> <th>4</th> </tr> </thead> <tbody> <tr> <td>全校生</td> <td>8</td> <td>38</td> <td>115</td> <td>59</td> </tr> <tr> <td>1年</td> <td>4</td> <td>22</td> <td>41</td> <td>22</td> </tr> <tr> <td>2年</td> <td>2</td> <td>7</td> <td>45</td> <td>19</td> </tr> <tr> <td>3年</td> <td>2</td> <td>9</td> <td>29</td> <td>18</td> </tr> </tbody> </table>	対象	1	2	3	4	全校生	8	38	115	59	1年	4	22	41	22	2年	2	7	45	19	3年	2	9	29	18
対象	1	2	3	4																							
全校生	8	38	115	59																							
1年	4	22	41	22																							
2年	2	7	45	19																							
3年	2	9	29	18																							